

ПРИЛОЖЕНИЕ 2
к Порядку проведения паспортизации
объектов социальной и инженерной
инфраструктур в приоритетных сферах
жизнедеятельности инвалидов и других
маломобильных групп населения



УТВЕРЖДАЮ
Руководитель рабочей группы
В.А. Еськин

(подпись)

03 2021 г.

ПАСПОРТ

доступности объекта для инвалидов и других маломобильных групп населения
№ _____ от « 3 » февраля 2021 г.

1. Общие сведения об объекте

- 1.1 Наименование (вид) объекта: государственное бюджетное общеобразовательное учреждение Самарской области основная общеобразовательная школа пос. Приморский муниципального района Ставропольский Самарской области
- 1.2 Фактический адрес: 445142, Российская Федерация, Самарская область, муниципальный район Ставропольский, сельское поселение Приморский, поселок Приморский, ул. Советская, дом 11
- 1.3 Сведения о размещении объекта:
- отдельно стоящее 2-х этажное здание, площадь 3527,3 кв.м.
- наличие прилегающего земельного участка (да, нет): 1,5 га.
- 1.4 Год постройки здания: 1972 г.
Дата последнего капитального ремонта – не было.
- 1.5 Дата предстоящих плановых ремонтных работ: текущего 2021г., капитального не запланировано.

Сведения об организации, расположенной на объекте

- 1.6 Название организации (учреждения), (полное юридическое наименование – согласно Уставу, краткое наименование) государственное бюджетное общеобразовательное учреждение Самарской области основная общеобразовательная школа пос. Приморский муниципального района Ставропольский Самарской области (ГБОУ ООШ п. Приморский)
- 1.7 Юридический адрес организации (учреждения): 445142, Российская Федерация, Самарская область, муниципальный район Ставропольский, сельское поселение Приморский, поселок Приморский, ул. Советская, дом 11
- 1.8 Основание для пользования объектом (оперативное управление, аренда, собственность) – оперативное управление.
- 1.9 Форма собственности (государственная, негосударственная): государственная
- 1.10 Территориальная принадлежность (федеральная, региональная, муниципальная) – муниципальная.
- 1.11 Вышестоящая организация (наименование): Министерство образования и науки Самарской области.
- 1.12 Адрес вышестоящей организации, другие координаты: 443099, г. Самара, ул. А. Толстого, д. 38/16

1. Характеристика деятельности организации на объекте (по обслуживанию населения)

2.1 Сфера деятельности (*здравоохранение, образование, социальная защита, физическая культура и спорт, культура, связь и информация, транспорт, жилой фонд, потребительский рынок и сфера услуг, другое*): образование

2.2 Виды оказываемых услуг: образовательная деятельность

2.3 Форма оказания услуг: (на объекте, с длительным пребыванием, в т.ч. проживанием, на дому, дистанционно): на объекте.

2.4 Категории обслуживаемого населения по возрасту: (дети, взрослые трудоспособного возраста, пожилые; все возрастные категории): дети школьного возраста.

2.5 Категории обслуживаемых инвалидов: *инвалиды, передвигающиеся на коляске, инвалиды с нарушениями опорно-двигательного аппарата, нарушениями слуха, нарушениями умственного развития.*

2.6 Плановая мощность: посещаемость (количество обслуживаемых в день), вместимость, пропускная способность: 222 человека/вдень, вместимость 270 человек

2.7 Участие в исполнении ИПР инвалида, ребенка-инвалида (да, нет): нет

2. Состояние доступности объекта

3.1 Путь следования к объекту пассажирским транспортом (описать маршрут движения с использованием пассажирского транспорта): Остановка «Школа», маршрутный автобус, имеется школьный автобус.

Наличие адаптированного пассажирского транспорта к объекту: нет.

3.2 Путь к объекту от ближайшей остановки пассажирского транспорта:

3.2.1 расстояние до объекта от остановки транспорта: 120 м.

3.2.2 время движения (пешком): 3 мин.

3.2.3 наличие выделенного от проезжей части пешеходного пути (да, нет): да.

3.2.4 Перекрестки: *нерегулируемые; регулируемые, со звуковой сигнализацией, таймером;*

3.2.5 Информация на пути следования к объекту: *акустическая, тактильная, визуальная;* нет

3.2.6 Перепады высоты на пути: *есть, нет*

Их обустройство для инвалидов на коляске: *да, нет*

3.3 Организация доступности объекта для инвалидов – форма обслуживания*

№ п/п	Категория инвалидов (вид нарушения)	Вариант организации доступности объекта (формы обслуживания)*
1.	Все категории инвалидов и МГН <i>в том числе инвалиды:</i>	ДУ
2.	передвигающиеся на креслах-колясках	ДУ
3.	с нарушениями опорно-двигательного аппарата	ДУ
4.	с нарушениями зрения	ВНД
5.	с нарушениями слуха	ДУ
6.	С нарушениями умственного развития	ДУ

* - указывается один из вариантов: «А», «Б», «ДУ», «ВНД»

3.4 Организация доступности основных структурно-функциональных зон

№ п/п	Основные структурно-функциональные зоны	Состояние доступности, в том числе для основных категорий инвалидов**
1	Территория, прилегающая к зданию (участок)	ДУ
2	Вход (входы) в здание	ДУ
3	Путь (пути) движения внутри здания (в т.ч. пути	ДУ

	эвакуации)	
4	Зона целевого назначения здания (целевого посещения объекта)	ДУ
5	Санитарно-гигиенические помещения	ДУ
6	Система информации и связи (на всех зонах)	ВНД
7	Пути движения к объекту (от остановки транспорта)	ДУ

** Указывается: **ДП-В** – доступно полностью всем; **ДП-И** (К, О, С, Г, У) – доступно полностью избирательно (указать категории инвалидов); **ДЧ-В** – доступно частично всем; **ДЧ-И** (К, О, С, Г, У) – доступно частично избирательно (указать категории инвалидов): **ДУ**- доступно условно, **ВНД** – временно недоступно.

3.5 ИТОГОВОЕ ЗАКЛЮЧЕНИЕ о состоянии доступности объекта – объект доступен условно инвалидам категории Г. О. У. К; временно не доступен категории С.

4. Управленческое решение

4.1 Рекомендации по адаптации основных структурных элементов объекта

№ п/п	Основные структурно-функциональные зоны объекта	Рекомендации по адаптации объекта (вид работы)*
1	Территория, прилегающая к зданию (участок)	Индивидуальное решение с ТСР
2	Вход (входы) в здание	Индивидуальное решение с ТСР
3	Путь (пути) движения внутри здания (в т.ч. пути эвакуации)	Индивидуальное решение с ТСР
4	Зона целевого назначения здания (целевого посещения объекта)	Индивидуальное решение с ТСР
5	Санитарно-гигиенические помещения	Индивидуальное решение с ТСР
6	Система информации на объекте (на всех зонах)	Индивидуальное решение с ТСР
7	Пути движения к объекту (от остановки транспорта)	Индивидуальное решение с ТСР
8	Все зоны и участки	Индивидуальное решение с ТСР

* - указывается один из вариантов (видов работ): не нуждается, ремонт (текущий, капитальный); индивидуальное решение с ТСР; технические решения невозможны – организация альтернативной формы обслуживания

4.2 Период проведения работ – 2021-2030 в рамках исполнения комплексов мероприятий («дорожной карты») по поэтапному повышению до уровня требований Конвенции о правах инвалидов и Федерального закона от 01.12.2014 № 419-ФЗ

(указывается наименование документа: программы, плана)

4.3 Ожидаемый результат (по состоянию доступности) после выполнения работ по адаптации – объект частично адаптирован для всех категорий инвалидов _____

Оценка результата исполнения программы, плана (по состоянию доступности): _____

4.4 Для принятия решения согласование: требуется, не требуется (нужное подчеркнуть):

Имеется заключение уполномоченной организации о состоянии доступности объекта (наименование документа и выдавшей его организации, дата), прилагается

4.5 Информация размещена (обновлена) на Карте доступности субъекта Российской Федерации (дата размещения, обновления) _____

(наименование сайта, портала)

ПРИЛОЖЕНИЕ 1
к Порядку проведения паспортизации объектов
социальной и инженерной инфраструктур в
приоритетных сферах жизнедеятельности
инвалидов и других маломобильных групп
населения



УТВЕРЖДАЮ
Руководитель рабочей группы

(подпись)

В.А. Еськин

« 03 » 2021 г.

АНКЕТА ОБСЛЕДОВАНИЯ

объекта о его доступности для инвалидов и других маломобильных групп населения

№ _____ от « 3 » февраля 2021 г.

государственное бюджетное общеобразовательное учреждение Самарской области основная общеобразовательная школа пос. Приморский
муниципального района Ставропольский Самарской области

(полное юридическое наименование объекта)

445142, Российская Федерация, Самарская область, муниципальный район Ставропольский, сельское поселение Приморский, поселок
Приморский, ул. Советская, дом 11.

Телефон: 8 (8482) 232183, факс: 8 (8482) 232183, E-mail: primorskskool @yandex.ru, директор- Ширманова Надежда Михайловна

(почтовый адрес, телефон, факс, E-mail, Ф.И.О. и должность руководителя)

1. Наименование населенного пункта сельское поселение Приморский, поселок Приморский

2. Ведомственная принадлежность: Министерство образования и науки Самарской области

3. Вид деятельности: образование

(государственное (муниципальное) управление, здравоохранение, социальное обслуживание, образование, культурно-досуговая деятельность,
организация временного проживания, сервисное обслуживание, транспортное обслуживание, прочие)

4. Форма собственности объекта: областная

(федеральная, областная, муниципальная, частная)

5. Объем предоставляемых услуг: 222 человека/день, вместимость 270 человек

(количество человек обслуживаемых посетителей/день, вместимость)

6. Размещение объекта: отдельно стоящее двухэтажное здание, несущие конструкции – железобетонные; лестницы – железобетон

(отдельно стоящее; встроенное; пристроенное; количество этажей в здании; занимаемый организацией этаж; базовый материал несущих конструкций; материал лестниц (кирпич, бетон, пенобетон, дерево и др.).

7. Количество и назначение входов: 1 основной, 2 запасных

8. Год постройки: 1977

9. Год последней реконструкции не было

Описание маршрута следования к объекту:

Расстояние до объекта от остановки транспорта, м	120 м		
Вид транспорта, номер маршрута, название остановки	Остановка «Школа», маршрутный автобус № 303,313,314		
Наличие переходов на пути следования от остановки	есть		
Регулируемые переходы	нет	со звуковой сигнализацией	нет
Нерегулируемые переходы	есть		
Внеуличные переходы	нет	с пандусом	нет
		с подъемником	нет
Тактильные указатели	нет		
Перепады высоты на пути движения	Более 1,5 см	Съезды с уклоном более 10%	нет
Открытые лестницы	нет	Пандусы с уклоном более 8%	нет
Поручни на лестницах	нет	Поручни на пандусах	нет

1. ТЕРРИТОРИЯ, ПРИЛЕГАЮЩАЯ К ОБЪЕКТУ (при наличии)

№ помещений по плану БТИ	Наименование элементов объекта	Норматив доступности, установленный для инвалидов	Фактическая величина, наличие	Категории инвалидов	Рекомендуемые мероприятия по адаптации при несоответствии нормативу: установка, создание, ремонт, замена или	Условия при условной доступности
--------------------------	--------------------------------	---	-------------------------------	---------------------	--	----------------------------------

					реконструкция	
1	2	3	4	5	6	7
1.1. Вход на территорию (при наличии ограждения):						
	Ширина прохода, калитки	$\geq 1,2$ м	0,93м	К, О	реконструкция	$\geq 0,9$
	*Информация об объекте	наличие	нет	К, О, С, Г	создание	
1.2. Путь к главному (специализированному) входу в здание (для доступа в зону оказания услуг):						
	*Указатели направления движения	наличие	нет	К, Г	создание	
	Ширина пешеходного пути с учетом встречного движения	$\geq 2,0$ м	5,0м	К		
	Ширина пешеходного пути с учетом встречного движения в условиях сложившейся застройки в пределах прямой видимости; Для обеспечения возможности разъезда через каждые 25 м горизонтальные площадки (карманы)	$\geq 1,2$ м не менее 2,0 x 1,8 м	5,0м нет	К		
	Тактильная полоса перед съездом	$> 0,8$ м	нет	С	создание	
	Тактильная полоса перед лестницей	$> 0,8$ м	нет	С	создание	
	Тактильная полоса перед препятствием на тротуаре	$> 0,8$ м	нет	С	создание	
	Ширина тактильной полосы	0,5-0,6 м	нет	С	создание	
	*Перепад высот бордюров, ботоновых камней вдоль эксплуатируемых газонов и озелененных площадок, примыкающих к путям пешеходного движения	$< 0,025$ м	0,015	К, С, О		
	*Высота бордюров по краям пешеходных путей	$> 0,05$ м	0,015 м	К, С, О	ремонт	
	*Места отдыха	наличие	нет	К, О	создание	
1.3. Автостоянка и парковка для посетителей (при наличии)						

	Расстояние до входа в здание	≤ 50 м	40 м	К, О		
	Количество машино-мест для инвалидов, обозначенных специальными знаками на поверхности покрытия стоянки и знаком на вертикальной поверхности (стене, столбе, стойке и т.п.) на высоте не менее 1,5 м	> 5% (не менее 1 места)	нет	К	создание	
	Размер парковочного места со специальным знаком для автомобиля инвалида	6 х 3,6 м	нет	К	создание	
1.4. Открытая лестница - нет						
	Ширина лестничных маршей	$\geq 1,35$ м		О, С		
	Марш лестницы между площадками	3-12 ступеней		О, С		
	Единообразная геометрия ступеней	наличие		О, С		
	Высота подступенка	0,12 - 0,15 м		О, С		
	Ширина проступей	0,35 - 0,4 м		О, С		
	Контрастная маркировка крайних ступеней	наличие		С		
	Расстояние до кромки ступени тактильной полосы перед маршем сверху и внизу шириной 0,3-0,5 м	$\geq 0,8 - 0,9$ м		С		
	Бортики по боковым краям ступеней, не примыкающие к стенам, высотой не менее 0,02 м	наличие		О, С		
	Расстояние между поручнями	$\geq 1,0$ м	-	О, С		
	*горизонтальные завершения поручня	$\geq 0,3$ м	-	О, С		
	не травмирующие окончания	наличие	-	О		
	- высота поручней	0,9 м	-	О		
1.5. Пандус на рельефе - нет						
	*Высота подъема одного марша	$\leq 0,8$ м	-	К		
	Угол уклона	$\leq 5^\circ$	-	К		

	Поручни с двух сторон:	наличие		К, О		
	- на высоте (нижний поручень)	0,7 м	-	К		
	- *на высоте (верхний поручень)	0,9 м	-	О		
	- расстояние между поручнями	0,9 - 1,0 м	-	К, О		
	-* горизонтальные завершения поручня	≥ 0,3 м	-	К, О		
	- не травмирующие окончания	наличие	-	К, О		
	Длина горизонтальной площадки прямого пандуса	> 1,5 м	-	К, О		
	Разворотные площадки:		-			
	- при въезде на пандус наверху	> 1,5 x 1,5 м	-	К		
	- промежуточная (при высоте пандуса более 0,8 м)	> 1,5 x 1,5 м	-	К		
	- при въезде на пандус внизу	> 1,5 x 1,5 м	-	К		
	Колесоотбойники высотой не менее 0,1 м по продольным открытым краям маршей и на горизонтальных площадках	наличие	-	К, О		

2. ВХОДНАЯ ГРУППА (для доступа в зону оказания услуги)

№ помещений по плану БТИ	Наименование элементов объекта	Норматив доступности, установленный для инвалидов	Фактическая величина, наличие	Категория для которых установлен норматив		
1	2	3	4	5	6	7
	2.1. Крыльцо или входная площадка					
	Высота площадки	справочно	0,4м			
	Габариты площадки без пандуса: ширина X глубина	≥1,4 x 2 м или 1,5 x 1,85 м	15,10 x 19,95	О, С		
	Габариты площадки с пандусом: ширина X	≥2,2 x 2,2 м	нет	К		

	глубина					
	Поручни (ограждение) при высоте площадки более 45 см (за исключением площадок с трехсторонними лестницами)	наличие	нет	К, О, С		
	*Навес	наличие	есть	К, О		
	Водоотвод (решетка или уклон к открытой стороне площадки, навес)	наличие	есть	К, О, С		
	Информация об объекте	наличие	есть	Г		
2.2. Лестница наружная - нет						
	Несколько покрытие	наличие		Г, О, С, К		
	Расстояние до кромки ступени перед маршем вверху и внизу тактильной полосы	0,6 м		С		
	Ширина тактильной полосы перед лестничным маршем	0,3-0,5 м		С		
	*Контрастная маркировка крайних ступеней	наличие		С		
	*Бортики по боковым краям ступеней, не примыкающие к стенам, высотой не менее 0,02 м	наличие		О, С		
	Поручни с двух сторон	наличие		О, С		
	- на высоте	0,9 м		О, С		
	- *горизонтальные завершения поручня	≥ 0,3 м		О, С		
	- не травмирующие окончания поручней	наличие		О, С		
	*Разделительные поручни при ширине марша ≥ 4 м	наличие		О, С		
2.3. Пандус наружный - нет						
	Ширина марша	≥ 1,0 м	-	К		
	Угол уклона	≤ 5 °	-	К		
	Высота подъема одного марша (максимальная)	≤ 0,8 м	-	К		

*Колесоотбойники по продольным краям маршей высотой не менее 0,05 м	наличие	-	К, О		
Разворотные площадки:		-			
- при въезде на пандус	$\geq 1,5 \times 1,5 \text{ м}$	-	К		
-промежуточная прямая (при высоте пандуса более 0,8 м)	$\geq 1,5$	-	К		
-промежуточная с поворотом направления движения	$\geq 1,5 \times 1,5 \text{ м}$	-	К		
Поручни с двух сторон:	наличие		К, О		
- расстояние между поручнями	0,9-1,0 м	-	К, О		
- на высоте (нижний поручень)	0,7 м	-	К		
- *на высоте (верхний поручень)	0,9 м	-	О		
- *горизонтальные завершения поручней	$\geq 0,3 \text{ м}$	-	К, О		
- не травмирующие окончания	наличие	-	К, О		
Нескользкое покрытие	наличие		К, О		
Наружный подъемник (при отсутствии пандуса) вертикальный (В), наклонный (Н)	наличие	нет	К		
*Звуковой маяк у входа	наличие	нет	С	установка	
2.4. Тамбур					
Габариты: глубина X ширина	$\geq 2,3 \times 1,5 \text{ м}$ При реконструкции (1,5 -1, 8) x 2 м	3,05 x 2,75 м ; 2,15 x 2,69 м	К		
Двери распашные (Р), автоматические раздвижные (А)	наличие	Р	К, О		
- ширина дверного проема в свету	$\geq 1,2 \text{ м}$, при реконструкции $\geq 0,9 \text{ м}$	1,7 м	К, О		

	- высота порога наружного, внутреннего	Каждого элемента < 0,014 м, общая высота ≤ 0,028 м	Наружный – 0,01м; Внутренний – 0,01м	К		
--	--	--	---	---	--	--

3. ПУТИ ДВИЖЕНИЯ НА ОБЪЕКТЕ (для доступа в зону оказания услуги)

№ помещений по плану БТИ	Наименование элементов объекта	Норматив доступности, установленный для инвалидов	Фактическая величина, наличие	Категория для которых установлен норматив	Рекомендуемые мероприятия по адаптации: установка, создание, ремонт, замена, реконструкция	Примечание
1	2	3	4	5	6	7
3.1. Лестница на уровень 1-го этажа						
	*Контрастная маркировка крайних ступеней	наличие	нет	С	создание	
	Бортики по боковым краям ступеней, не примыкающие к стенам, высотой не менее 0,02 м	наличие	нет	О, С	создание	
	Поручни с двух сторон	наличие	С одной стороны- поручень, с другой- стена	О, С	создание	
	- на высоте	0,9 м	0,9м	О, С		
	- *горизонтальные завершения поручня	≥ 0,3 м	0,4м	О, С		
	- не травмирующее окончание	наличие	нет	О, С	создание	
3.2. Пандус внутренний к лестнице на уровень 1-го этажа - нет						
	Ширина марша	≥ 1,0 м	-	К		
	Угол уклона	≤ 5 °	-	К		
	*Колесоотбойники по продольным краям	наличие	-	К		

	маршей высотой не менее 0,05 м					
	Разворотные площадки внизу,верху	$\geq 1,5 \times 1,5 \text{ м}$	-	К		
	Поручни с двух сторон:	наличие	-	К, О		
	- на высоте (нижний поручень)	0,7 м	-	К		
	- *на высоте (верхний поручень)	0,9 м	-	О		
	- *горизонтальные завершения поручня	$\geq 0,3 \text{ м}$	-	К		
	- не травмирующие окончания	наличие	-	К, О		
	Пандус переносной (при отсутствии стационарного)	наличие	нет	К	создание	
	Подъемник для инвалидов (при отсутствии пандуса):		нет	К	установка	
	- стационарный	наличие	нет	К		
	- мобильный	наличие	нет	К		
	3.3. Коридоры/холлы					
	Ширина полосы движения	$\geq 1,2 \text{ м}$	3,0 м	К		
	Разворотные площадки	$\geq 1,5 \times 1,5 \text{ м}$	11,7 х 14,65м	К		
	Контрольно-пропускные устройства и турникеты шириной в свету	$\geq 1,0 \text{ м}$	нет	К,О		
	Указатели направления движения, входа, выхода	наличие	да	К, Г		
	*Пиктограммы (доступность, вход, выход)	наличие	нет	К, Г	установка	
	*Речевые информаторы и маяки	наличие	нет	С	установка	
	*Экраны, текстовые табло для дублирования звуковой информации	наличие	нет	Г	установка	
	*Аудиовизуальные информационно-справочные системы	наличие	нет	Г	установка	
	*Тактильная схема	наличие	нет	С	установка	
	*Место отдыха и ожидания (не реже, чем	наличие	нет	К, О, С, Г	создание	

	через 25 м):					
	- для лиц с нарушениями ОДА (О): глубина зоны сидения не менее 1,2 м	≥ 1 на этаж	-	О		
	- для колясочников: глубина 1,5 м, ширина 0,9 м	≥ 1 на этаж	-	К		
	Навесное оборудование , выступ в зону движения	$\leq 0,1$ м	нет	С	Не требуется	
	*Рифленая и/ или контрастно окрашенная полоса на участках пола перед поворотом и дверями, ширина	0,6 м	нет	С	создание	
3.4. Лестница, перепады высот на этажах (в коридорах) - нет						
	*Бортики по боковым краям ступеней, не примыкающие к стенам, высотой не менее 0,02	наличие		О, С		
	Контрастная маркировка	наличие		С		
	Поручни с двух сторон на лестнице	наличие		О		
	- на высоте	0,9 м	-	О		
	- *горизонтальные завершения поручней	наличие	-	О		
3.5. Пандус внутренний на этаже - нет						
	Ширина марша	$\geq 1,0$ м	-	К		
	Угол уклона	$\leq 5^\circ$	-	К		
	*Колесоотбойники по продольным краям маршей высотой не менее 0,05 м	наличие	-	К		
	Разворотные площадки внизу,верху	$\geq 1,5 \times 1,5$ м	-	К		
	Поручни с двух сторон:	наличие	-	К, О		
	- на высоте (нижний поручень)	0,7 м	-	К		
	- *на высоте (верхний поручень)	0,9 м	-	О		
3.6. Лестница межэтажная (в зону оказания услуги)						

	*Рельефная (тактильная) полоса перед маршем вверху и внизу (ширина 0,3 м)	0,6 м	нет	С	создание	
	Ширина тактильной полосы перед лестничным маршем	0,3-0,5 м	нет	С	создание	
	Контрастная маркировка крайних ступеней	наличие	нет	С	создание	
	*Бортики по боковым краям ступеней, не примыкающие к стенам, высотой не менее 0,02 м	наличие	нет	О, С	создание	
	Поручни непрерывные с двух сторон:	наличие	Перила с одной стороны	О, С	создание	
	- на высоте	0,9 м	нет	О, С		
	- *горизонтальные завершения поручня вверху, внизу	≥ 0,3 м	нет	О, С	создание	
	- не травмирующие окончания	наличие	нет	О, С	создание	
	- *указатели номера этажа на поручне тактильные	наличие	нет	С	создание	
	Лестница № (вкладка при наличии других лестниц)					
3.7. Лифт пассажирский - нет						
	Кабина:		-			
	- габариты (глубина x ширина)	При новом строительстве ≥ 1,5 x 1,7 м для действующих объектов ≥ 1,1x1,4	-	К		
	- ширина дверного проема	при новом строительстве ≥ 0,95 м	-	К		

		для действующих объектов $\geq 0,8\text{м}$				
	-* Поручни	наличие	-	О		
	*Световая и звуковая информация в кабине о движении лифта	наличие	-	Г, С		
	*Знак доступности	наличие	-	К		
	*Указатели номера этажа напротив лифта	наличие	-	К, Г		

4. ЗОНА ОКАЗАНИЯ УСЛУГИ (в зависимости от сферы деятельности)

1	2	3	4	5	6	7
4.1. Обслуживание через окно/прилавок – нет						
	*Высота рабочей поверхности	0,8 – 1,1 м	-	К		
	Габариты зоны обслуживания (глубина)	$\geq 1,2\text{ м}$	-	К		
Вкладка при необходимости описания нескольких окон/прилавков						
4.2. Обслуживание в кабинете №						
	Ширина проема двери в свету:	$\geq 0,9\text{ м}$	1,3 м	К		
	*Высота порога	отсутствие	нет	К, О		
	*Информация тактильная	наличие	нет	С	создание	
	Информация визуальная контрастная:	наличие	нет	К, О, С, Г	создание	
	-* размещение на высоте	$\leq 1,8\text{ м}$		К		
	-*высота прописных букв	$\geq 0,025\text{ м}$		С		
	Габариты зоны сидения-глубина	$\geq 1,2\text{ м}$	-	О		
	Зона для кресла-коляски	$\geq 1,5\text{ x }1,5\text{ м}$	нет	К	установка	
	Стол с высотой рабочей поверхности	0,7 – 0,8 м	0,8 м	К, О		
Вкладка при необходимости описания нескольких кабинетов						
4.3. Обслуживание с перемещением №						
	Ширина полосы движения по зоне	$\geq 1,2\text{ м}$	2м	К		

	обслуживания					
	*Высота оборудования для посетителей (стеллаж, прилавок, витрина, художественный объект и т.п.)	0,8 - 1,1 м	-	К		
Вкладка при необходимости описания нескольких маршрутов						
4.4. Кабина индивидуального обслуживания № (примерочная, переговорная, кабина телефона и др.) – нет						
	Ширина x глубина	1,5x1,5 м	-	К		
	*Место для сидения	наличие	-	О		
	*Крючки для костылей (на высоте 120 см с выступом 12 см)	наличие	-	О		
Вкладка при необходимости описания нескольких кабин						
4.5. Зал (с фиксированными местами зрительный, читальный, ожидания и пр. вместимостью более 50 мест)						
	Доля мест для колясочников	≥ 2 % 1%	-	К		
	Ширина прохода к месту для инвалида на кресле-коляске	≥ 1,2 м	-	К		
	Доля мест для лиц, с нарушением слуха	≥ 2	-	Г		
Вкладка при необходимости описания нескольких залов						
	Специализированная зона обслуживания инвалидов-колясочников	наличие	нет	К		

5. САНИТАРНО-БЫТОВЫЕ ПОМЕЩЕНИЯ

1	2	3	4	5	6	7
5.1. Санузел для посетителей						
	Санузел	наличие	да	Г		
5.2. Санузел для инвалидов - нет						
	Санузел	наличие		К,О,С	создание	
	Знак доступности помещения	наличие	-	К	установка	
	Тактильная маркировка санузла	наличие	-	С	создание	
	Ширина дверного проема	≥ 0,9 м	-	К, О	реконструкция	

	Направление открывания дверей	наружное	-	К	реконструкция	
	Кабины для инвалидов:		нет		установка	
	- количество кабин	> 1 шт.	-	К, О	создание	
	- ширина дверного проема	≥ 0,9 м	-	К, О	реконструкция	
	- габариты (минимальная глубина)	≥ 1,8 м	-	К, О, С	реконструкция	
	- габариты (минимальная ширина)	≥ 1,65 м	-	К, О, С	реконструкция	
	Унитаз:					
	Опорные поручни	наличие	нет	К, О	установка	
	в т.ч. откидные	наличие	-	К		
	Зона для кресла-коляски рядом с унитазом (ширина x глубина)	≥ 0,75 × 1,2 м	нет	К	создание	
	• крючки для костылей (на высоте 120 см с выступом 12 см)	наличие	-	О	установка	
	Раковина:					
	- зоны у раковины для кресла-коляски (глубина x ширина)	≥ 1,30 x 0,85 м	2,42 x 1,94	К		
	- *высота раковины	0,75 – 0,85 м	0,8 м	К, О		
	- опорный поручень	наличие	нет	О	установка	
	Писсуар на высоте от пола	≤ 0,4 м или вертикальной формы	нет	К	установка	
	Душевые		нет		создание	
	Габариты поддона (поверхности с трапом) в душевой	≥ 0,9 x 1,5 м	-	К, О	создание	
	*Размеры сиденья душевой кабины: глубина x длина	≥ 0,48 x 0,85 м	-	К, О	создание	
	Система тревожной сигнализации	наличие	-	К, О, С		
Вкладка при необходимости описания нескольких туалетных комнат или душевых						

6. СРЕДСТВА ИНФОРМАЦИИ И ТЕЛЕКОММУНИКАЦИИ НА ОБЪЕКТЕ

№ помещений по плану БТИ	Наименование элементов объекта	Норматив доступности, установленный для инвалидов	Фактическая величина, наличие	Категория для которых установлен норматив	Рекомендуемые мероприятия по адаптации: установка, создание, ремонт, замена, реконструкция	Примечание
1	2	3	4	5	6	7
	Визуальные средства информации о предоставлении услуги	наличие	нет	К, О, Г, С	создание	
	Надписи:	наличие	нет	К, О, Г, С	установка	
	размещение на высоте	$\geq 1,5$ м и $\leq 4,5$ м	-	К, О, Г, С		
	высота прописных букв	$\geq 0,075$ м	-	К, О, Г, С		
	освещенность	наличие	-	К, О, Г, С		
	Указатели, пиктограммы	наличие	нет	К, О, Г, С	установка	
	размещение на высоте	1,3 – 1,4 м	-	К, О, Г, С		
	высота прописных букв	$\geq 0,075$ м	-	К, О, Г, С		
	освещенность	наличие	-	К, О, Г, С		
	Тактильные средства информации о предоставлении услуги с цифрами, буквами по Брайлю	наличие	нет	С	установка	
	высота размещения	1,3 – 1,4 м	-	С		
	маркировка кабинетов приема со стороны ручки	наличие	нет	С	установка	
	на кнопках управления лифта	наличие	-	С		
	на кабинах санитарно-бытовых помещений	наличие	нет	С	установка	
	Текстофоны (текстовые телефоны) Текстовые средства связи, в т.ч. с бегущей строкой», факсимильные аппараты	Наличие (не менее 1шт)	нет	Г	установка	
	Телефоны с усилителем звука и увеличенными	Наличие	нет	С, Г	установка	

	тактильными клавишами	(не менее 1 шт)				
	Таксофон:с автоматическим перемещением аппарата по высоте (АВ)	наличие	нет	К	установка	
	Речевые информаторы и маяки	наличие	нет	С	установка	
	Звуковой маяк у входа (динамик с радиотрансляцией) с зоной слышимости до 5м	наличие	нет	С	установка	
	Световые текстовые табло для вывода оперативной операции	наличие	нет	Г, С	установка	
	Малогабаритные аудиовизуальные информационно-справочные системы	наличие	нет	К, С, О, Г	установка	
	*Индукционная система	наличие	нет	Г	установка	

7. ВЫВОДЫ

При обследовании объекта выявлены следующие замечания:

1. Прилегающая территория. Путь к главному входу – отсутствует тактильная полоса перед входом, место отдыха, автостоянка, парковочное место со специальным знаком для автомобиля инвалида.
2. Входная группа. Не пандуса, поручни отсутствуют. Необходимо установить световой и звуковой маяки у входа, систему вызова помощи. Ширина входной двери соответствует нормативу, но имеет порог, который препятствует прохождению кресла-коляски и создает затруднение для инвалида.
3. Пути движения на объекте. Лестница на уровне 1 этажа: несоответствие габаритов, необходима контрастная маркировка крайних ступеней, отсутствуют бортики по боковым краям ступеней, отсутствуют поручни с двух сторон. Коридоры – отсутствуют речевые информаторы и маяки, экраны, текстовые табло для дублирования звуковой информации, тактильная схема, место отдыха и ожидания, рефленая и окрашенная полоса на участках пола перед поворотом и дверями, опорные устройства, контрастная маркировка дверных проемов.
Лестница межэтажная – отсутствует тактильная полоса перед лестничным маршем, контрастная маркировка крайних ступеней, бортики по боковым краям ступеней, поручни непрерывные с двух сторон, цифровые контрастные обозначения этажа, указатели номера этажа не поручне.
4. Зона оказания услуги. Обслуживание в кабинете, необходимо создание специально выделенных мест для учащихся с недостатком зрения и слуха, а также для учащихся, передвигающихся в кресле-коляске. Необходимо установка светового сигнального школьного звонка, отсутствует информация тактильная, информация визуально контрастная.
5. Санитарно-бытовые помещения. Необходимо создание санузла для инвалидов, текстфоны, телефоны с усилителем звука и увеличенными тактильными клавишами, речевые информаторы и маяки, звуковой маяк у входа, световые текстовые табло для вывода оперативной информации, индукционная система.

Приложения к акту обследования, к паспорту доступности

Приложений 1

1. Результаты обследования территории, прилегающей к зданию (участка) государственного бюджетного общеобразовательного учреждения Самарской области основной общеобразовательной школы пос. Приморский муниципального района Ставропольский Самарской области адрес: 445142, Самарская область, муниципальный район Ставропольский, сельское поселение Приморский, поселок Приморский, ул. Советская, д.11

№ п/п	Наименование функционально-планировочного элемента	Наличие элемента			Выявленные нарушения и замечания		Работы по адаптации объектов	
		есть/ нет	№ на плане	№ фото	Содержание	Значимо для инвалида (категория)	Содержание	Виды работ
1.1	Вход (входы) на территорию	есть	б/н	1	Отсутствует предупреждающая тактильная полоса перед входом	С	Нанести предупреждающую тактильную полосу перед входом	Работы в рамках текущего ремонта по мере выделения финансовых средств
1.2	Путь (пути) движения на территории	есть	б/н	2	Отсутствует тактильная разметка при движении по территории	С	Нанести тактильную разметку при движении по территории	Работы в рамках текущего ремонта по мере выделения финансовых средств
1.3	Лестница (наружная)	нет			-	-	-	-
1.4	Пандус (наружный)	нет			-	-	-	-
1.5	Автостоянка и парковка	нет			-	-	-	-
	ОБЩИЕ требования к зоне							



Фото № 1 Вход на территорию



Фото № 2 Путь движения по территории

2. Результаты обследования входа (входов) в здание

государственного бюджетного общеобразовательного учреждения Самарской области основной общеобразовательной школы
 пос. Приморский муниципального района Ставропольский Самарской области
 адрес: 445142, Самарская область, муниципальный район Ставропольский, сельское поселение Приморский, поселок Приморский,
 ул. Советская, д.11

№ п/п	Наименование функционально-планировочного элемента	Наличие элемента			Выявленные нарушения и замечания		Работы по адаптации объектов	
		есть/ нет	№ на плане	№ фото	Содержание	Значимо для инвалида (категория)	Содержание	Виды работ
2.1	Лестница (наружная)	нет	-	-	-	-	--	-
2.2	Пандус (наружный)	нет	-	-	-	-	-	-
2.3	Входная площадка (перед дверью)	есть	б/н	3	Отсутствуют поручни	К,О	Установка пандуса, поручней	Работы в рамках текущего ремонта по мере выделения финансовых средств
2.4	Дверь (входная)	есть	б/н	4	Отсутствует предупреждающая тактильная разметка при входе, имеется порог, препятствующий прохождению К,О, необходимо установить световой и звуковой маяки у входа.	К,О,С	Нанести тактильную разметку, установить световой и звуковой маяки у входа, систему вызова помощи.	Работы в рамках текущего ремонта по мере выделения финансовых средств
2.5	Тамбур	есть	58, 53	5,6	-	К, С, О		
	ОБЩИЕ требования к зоне							



Фото № 3 Входная площадка.



Фото № 4 Входная дверь



Фото № 5 Тамбур 1



Фото № 6 Тамбур 2

**3. Результаты обследования пути (путей) движения внутри здания (в том числе путей эвакуации)
государственного бюджетного общеобразовательного учреждения Самарской области основной общеобразовательной школы
пос. Приморский муниципального района Ставропольский Самарской области
адрес: 445142, Самарская область, муниципальный район Ставропольский, сельское поселение Приморский, поселок Приморский,
ул. Советская, д.11**

№ п/п	Наименование функционально-планировочного элемента	Наличие элемента			Выявленные нарушения и замечания		Работы по адаптации объектов	
		есть/ нет	№ на плане	№ фото	Содержание	Значимо для инвалида (категория)	Содержание	Виды работ
3.1	Коридор (вестибюль, зона ожидания, галерея, балкон)	есть	55	7а 7б	Отсутствуют информационные таблички, предупреждающая, тактильная разметка о препятствиях	С	Установить информационные таблички, предупреждающую, тактильную разметку о препятствии	Работы в рамках текущего ремонта по мере выделения финансовых средств
3.2	Лестница (внутри здания)	есть	8,16, 27	8,9, 10	Отсутствуют поручни с двух сторон, контрастные световые полосы на первой и последней ступенях марша. Отсутствуют тактильные полосы, предупреждающие о препятствии (перед входом на лестницу, об окончании перил)	С,К,О	Нанести контрастные цветовые полосы на первой и последней ступенях марша. Установить тактильные полосы, предупреждающие о препятствии.	Работы в рамках капитального ремонта по мере выделения финансовых средств
3.3	Пандус (внутри здания)	нет	-	-	-	-	-	-
3.4	Лифт пассажирский (или подъемник)	нет	-	-	-	-	-	-
3.5	Дверь	есть			-	К,С,О		
3.6	Пути эвакуации (в т.ч. зоны безопасности)	есть	16,49	11, 12	Эвакуационный выход не соответствует требованиям доступности для людей на креслах-колясках и с нарушением опорно-двигательного аппарата	К,О,С,Г	На путях эвакуации не должно быть порогов и перепад высот пола.	Работы в рамках текущего ремонта по мере выделения финансовых

								средств
ОБЩИЕ требования к зоне								

Приложение 3



Фото № 7 а Коридор второго этажа



Фото № 7 б Коридор первого этажа



Фото № 8 Лестница



Фото № 9 Вход на лестницу



Фото № 10 Лестница



Фото № 11 Путь эвакуации

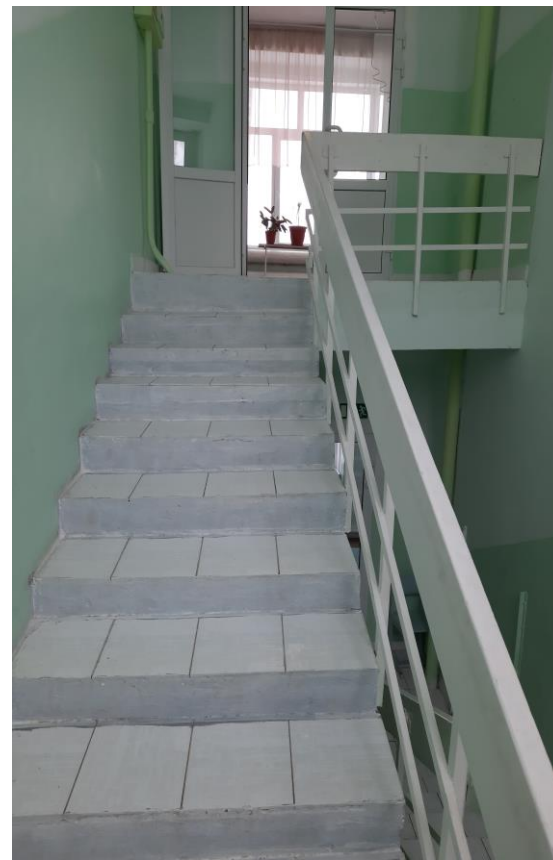

Фото № 12 Эвакуационный выход

**4. Результаты обследования зоны целевого назначения здания
(целевого посещения объекта)**

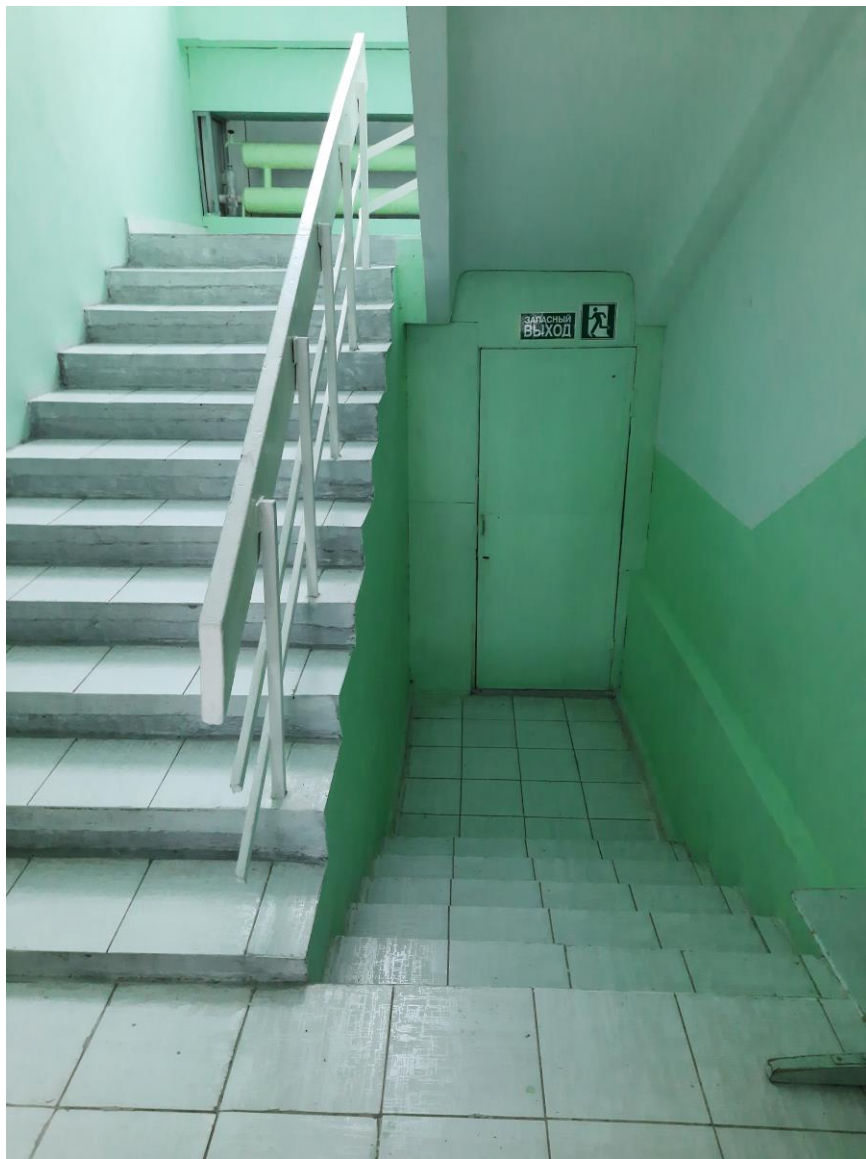
**государственного бюджетного общеобразовательного учреждения Самарской области основной общеобразовательной школы
пос. Приморский муниципального района Ставропольский Самарской области
адрес: 445142, Самарская область, муниципальный район Ставропольский, сельское поселение Приморский, поселок Приморский,
ул. Советская, д.11**

Вариант I – зона обслуживания инвалидов

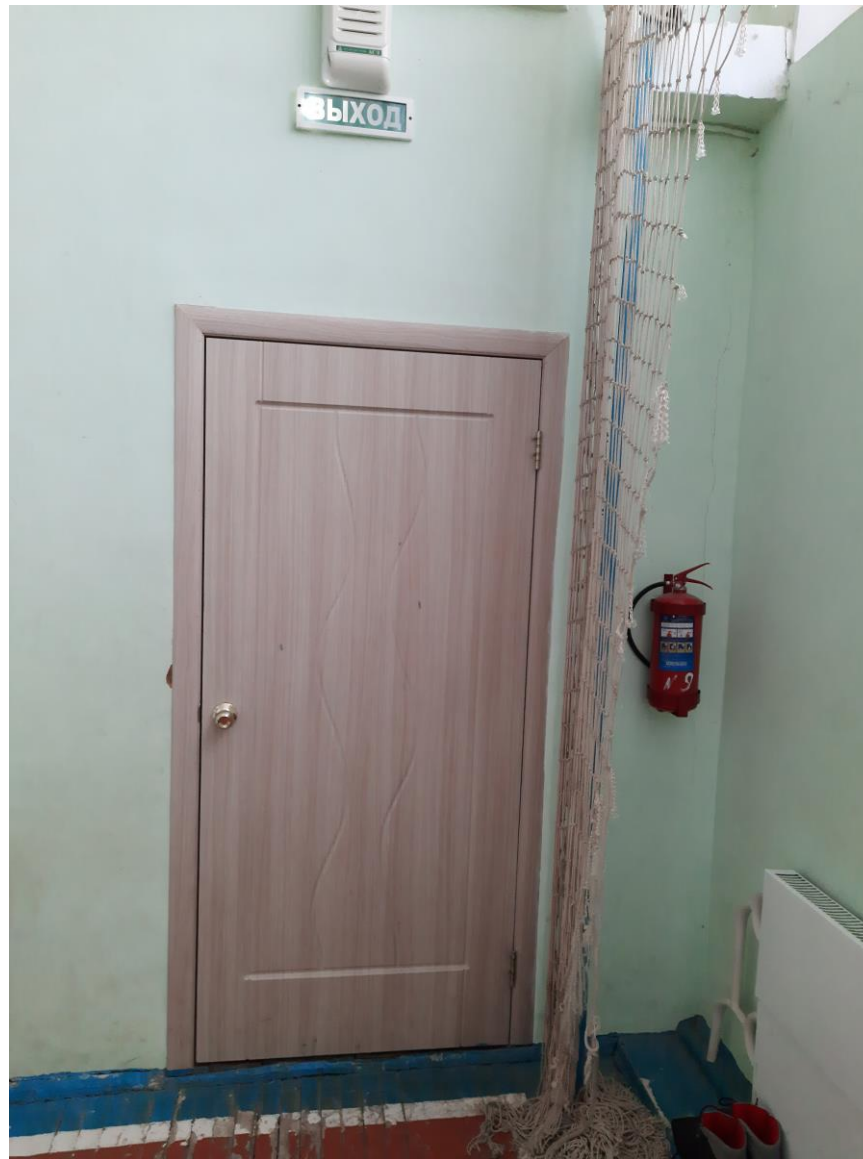
№ п/п	Наименование функционально-планировочного элемента	Наличие элемента			Выявленные нарушения и замечания		Работы по адаптации объектов	
		есть/ нет	№ на плане	№ фото	Содержание	Значимо для инвалида (категория)	Содержание	Виды работ
4.1	Кабинетная форма обслуживания	есть	35	13, 14	Информирующие обозначения не соответствуют требованиям нормативных документов. Не дублируются рельефными знаками (шрифтом Брайля). Не соответствие ширины дверного проема.	К,С,О,Г	Следует установить информирующие обозначения помещений: рядом с дверью, со стороны дверной ручки, дублирование рельефными знаками.	Работы в рамках текущего ремонта по мере выделения финансовых средств
4.2	Зальная форма обслуживания	нет	-	-	-	-	-	
4.3	Прилавочная форма обслуживания	нет	-	-	-	-	-	
4.4	Форма обслуживания с перемещением по маршруту	нет	-	-	-	-	-	
4.5	Кабина индивидуального обслуживания	нет	-	-	-	-	-	
	ОБЩИЕ требования к зоне							



Фото № 13 Кабинетная форма обслуживания 1



Фото №14 Кабинетная форма обслуживания 2

**5. Результаты обследования санитарно-гигиенических помещений
государственного бюджетного общеобразовательного учреждения Самарской области основной общеобразовательной школы
пос. Приморский муниципального района Ставропольский Самарской области
адрес: 445142, Самарская область, муниципальный район Ставропольский, сельское поселение Приморский, поселок Приморский,
ул. Советская, д.11**

№ п/п	Наименование функционально-планировочного элемента	Наличие элемента			Выявленные нарушения и замечания		Работы по адаптации объектов	
		есть/ нет	№ на плане	№ фото	Содержание	Значимо для инвалидов (категория)	Содержание	Виды работ
5.1	Туалетная комната	есть	23,24, 27,28	15,16, 17,18	Не оборудована кнопка вызова, отсутствует аварийное освещение, крючки для одежды, костылей, в кабине нет свободного пространства для разворота кресла-коляски. Нет откидных опорных поручней шлангов, поворотных или откидных сидений. Ширина проема не соответствует нормативу.	К,О,С,Г	Установка кнопки вызова, крючков для одежды и костылей, создание специального туалета для инвалидов	Работы в рамках капитального ремонта по мере выделения финансовых средств
5.2	Душевая/ ванная комната	нет	-	-	-	-	-	-
5.3	Бытовая комната (гардеробная)	есть	56	19	Не соответствует требованиям для отдельных категории инвалидов	К,О,С,Г		Работы в рамках капитального ремонта по мере выделения финансовых средств
	ОБЩИЕ требования к зоне							



Фото № 15 Раковины в туалетной комнате



Фото № 16 Унитаз в туалетной комнате



Фото № 17 Двери туалетной комнаты



Фото № 18 Входная дверь в туалетную комнату



Фото № 19 Бытовая комната (гардеробная)

**6. Результаты обследования системы информации на объекте
государственного бюджетного общеобразовательного учреждения Самарской области основной общеобразовательной школы
пос. Приморский муниципального района Ставропольский Самарской области
адрес: 445142, Самарская область, муниципальный район Ставропольский, сельское поселение Приморский, поселок Приморский,
ул. Советская, д.11**

№ п/п	Наименование функционально- планировочного элемента	Наличие элемента			Выявленные нарушения и замечания		Работы по адаптации объектов	
		есть/ нет	№ на плане	№ фото	Содержание	Значимо для инвалидов (категория)	Содержание	Виды работ
6.1	Визуальные средства	нет	б/н	20, 21	Отсутствуют символы доступности (визуальная разметка) внутри здания и на прилегающей территории; отсутствуют указатели в виде символов и пиктограмм с использованием яркого цвета контрастного по отношению к фоновой поверхности.	К,О,С,У,Г	Нанести символы доступности в соответствии с требованиями	Работы в рамках капитального ремонта по мере выделения финансовых средств
6.2	Акустические средства	нет	-	-	-	-	-	-
6.3	Тактильные средства	нет	-	22	-	-	-	-
	ОБЩИЕ требования к зоне				Системы средств информации и сигнализации об опасности должны быть комплексными для всех категорий инвалидов и соответствовать ГОСТ.			



Фото № 20 Визуальные средства



Фото № 21 Визуальные средства



Фото № 22 Тактильные средства

**7. Заключение по структурно-функциональной зоне
государственного бюджетного общеобразовательного учреждения Самарской области основной общеобразовательной школы
пос. Приморский муниципального района Ставропольский Самарской области
адрес: 445142, Самарская область, муниципальный район Ставропольский, сельское поселение Приморский, поселок Приморский,
ул. Советская, д.11**

Наименование структурно-функциональной зоны	Состояние доступности*	Приложение		Рекомендации по адаптации (вид работы)**
		№ на плане	№ фото	
Территории, прилегающей к зданию	ДУ	б/н	1-2	Индивидуальное решение с ТСП
Вход (входы) в здание	ДУ	53,58	3-6	Индивидуальное решение с ТСП
Путь (пути) движения внутри здания (в том числе пути эвакуации)	ДУ	8,16,27,55	7а,7б, 8-12	Индивидуальное решение с ТСП
Зона целевого назначения здания (целевого посещения объекта)	ДУ	35	13-14	Индивидуальное решение с ТСП
Санитарно-гигиенические помещения	ДУ	23,24,27,28,56	15-18,19	Индивидуальное решение с ТСП
Система информации на объекте (на всех зонах)	ВНД	б/н	20-22	Индивидуальное решение с ТСП
Все зоны и участки	ДУ			Индивидуальное решение с ТСП

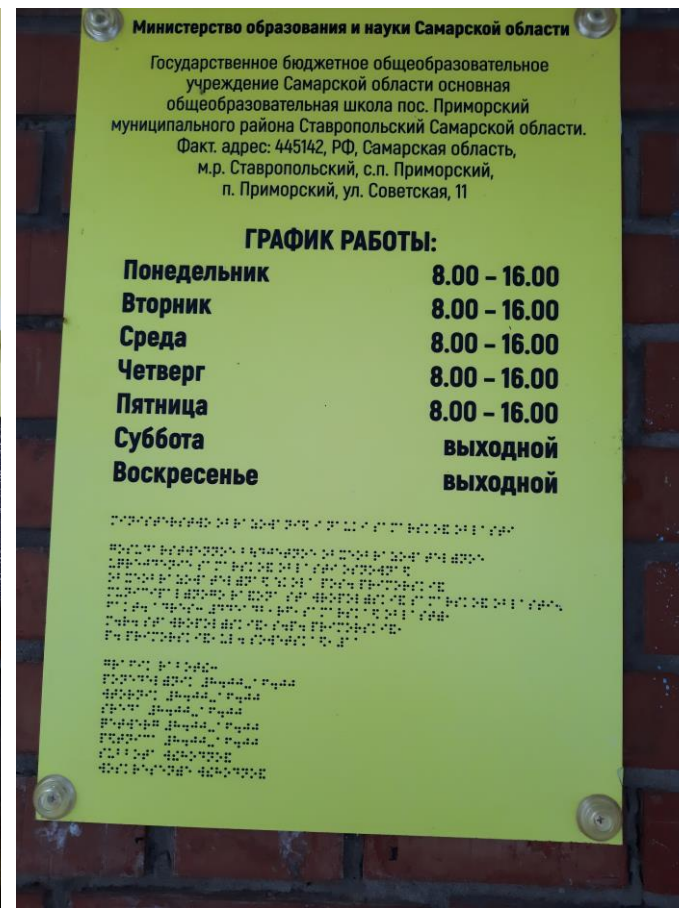
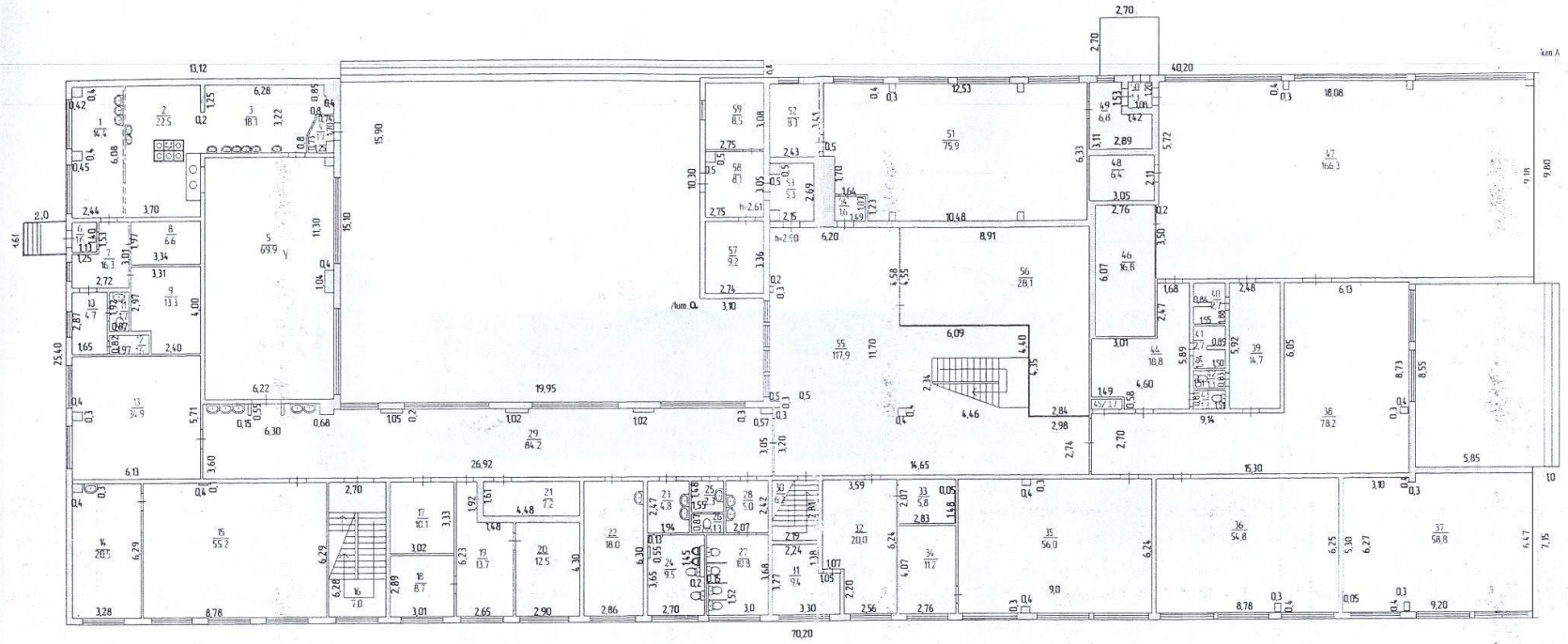

Масштаб для поэтажного
плана 1:200

1 08 2006г. техник-инвентаризатор Зарипба
3 08 2006г. техник-контролер *[Signature]*

План II этажа

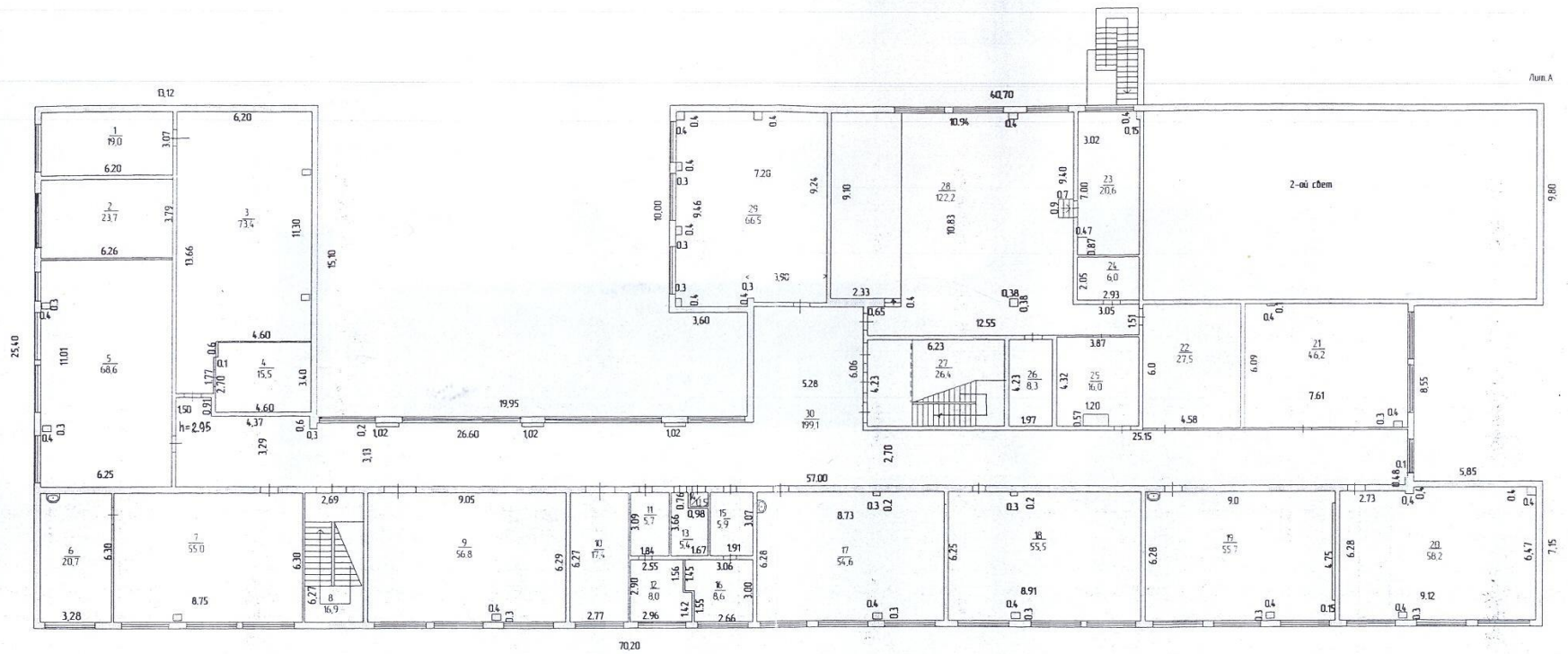

Масштаб для поэтажного
плана 1:200

- 1- 08 2006г. техник-инвентаризатор Заринова
- 1- 08 2006г. техник-контролер

Адресная программа (план) адаптации объектов социальной инфраструктуры и обеспечения доступности услуг для инвалидов и других маломобильных групп населения на территории ГБОУ ООШ п. Приморский на 2021-2030 год

№ п /п	Наименование объекта и название организации, расположенной на объекте	Адрес объекта	№ паспорта доступности объекта	Плановые работы		Ожидаемый результат по состоянию доступности	Финансирование		Ответственный исполнитель	Дата текущего контроля
				Содержание работ	Вид работ		Объем, тыс.руб	Источники		
1	2	3	4	5	6	7	8	9	10	11
1	государственное бюджетное общеобразовательное учреждение Самарской области основная общеобразовательная школа пос. Приморский муниципального района Ставропольский Самарской области	445142, Самарская область, муниципальный район Ставропольский, сельское поселение Приморский, поселок Приморский, ул. Советская, д.11	От 03.02.2021	Территория, прилегающая к зданию (участок)	ТР, ТСР, Орг	ДУ			Завхоз	2025
				Вход (входы) в здание	ТР, ТСР, Орг	ДУ				
				Путь (пути) движения внутри здания (в том числе пути эвакуации)	ТР, ТСР, Орг	ДУ				
				Зона целевого назначения здания (целевого посещения объекта)	ТР, ТСР, Орг	ДУ				
				Санитарно-гигиенические помещения	ТР, ТСР, Орг, КР	ДУ				
				Система информации на объекте (на всех зонах)	ТР, ТСР, Орг	ДУ				

Примечание: структура (разделы) адресной программы (плана) формируются аналогично структуре Реестра ОСИ

* - указываются мероприятия в соответствии с управленческим решением - «Рекомендации по адаптации основных структурных элементов объекта» Паспорта ОСИ

** - указывается вид работы в соответствии с классификатором: ТР - текущий ремонт; ПСД - подготовка проектно-сметной документации; Стр - строительство; КР - капитальный ремонт; Рек - реконструкция; Орг - организация альтернативной формы обслуживания и другие организационные мероприятия

*** - указывается: ДП-В - доступен полностью всем; ДП-И (К, О, С, Г, У) - доступен полностью избирательно (указать, каким категориям инвалидов); ДЧ-В - доступен частично всем; ДЧ-И (К, О, С, Г, У) - доступен частично избирательно (указать категории инвалидов); ДУ - доступно условно (ДУ-В или ДУ-И)

Представители рабочей группы

Начальник отдела архитектуры и градостроительства
администрации муниципального района Ставропольский
Самарской области

_____ В.В. Горшунова
(подпись)
« 03 » февраля 2021 г.

Начальник отдела потребительского рынка и развития
предпринимательства управления территориального развития
администрации муниципального района Ставропольский
Самарской области

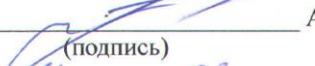

_____ М.А. Коршунов
(подпись)
« 03 » февраля 2021 г.

Заместитель Главы муниципального района Ставропольский
Самарской области по имуществу и архитектуре – руководитель «Комитета
по управлению муниципальным имуществом администрации
муниципального района Ставропольский
Самарской области»

_____ А.В. Лысенков
(подпись)
« 03 » февраля 2021 г.

Представитель организации, эксплуатирующей объект

Директор ГБОУ ООШ п. Приморский



_____ Н.М. Ширманова
(подпись) М.П.
« 03 » февраля 2021 г.

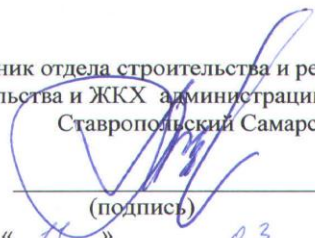

Начальник отдела строительства и реконструкции управления
строительства и ЖКХ администрации муниципального района
Ставропольский Самарской области

_____ В.В. Любимов
(подпись)
« 11 » 03 20__ г.

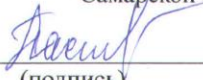
Руководитель МКУ Управление культуры и молодежной
политики муниципального района Ставропольский
Самарской области

_____ Л.К. Пастухова
(подпись)
« 11 » 03 20__ г.

Руководитель управления социального развития администрации
муниципального района Ставропольский Самарской области

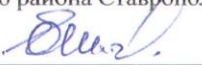
_____ Е.А. Шепилова
(подпись)
« 11 » 03 20__ г.

*Принятые сокращения категорий лиц с ограничениями жизнедеятельности (в соответствии со сводом правил «СНиП 35-01-2001 «Доступность зданий и сооружений для маломобильных групп населения» (СП 59.13330.2012), утвержденным приказом Минрегиона России от 27.12.2011 № 605):

Г – люди, не имеющие ограничений по мобильности, в том числе с дефектами слуха;

С – немощные люди, мобильность которых снижена из-за старения организма (инвалиды по старости); инвалиды на протезах; инвалиды с недостатками зрения, пользующиеся белой тростью; люди с психическими отклонениями;

О – инвалиды, использующие при движении дополнительные опоры (костыли, палки);

К – инвалиды, передвигающиеся на креслах-колясках, приводимых в движение вручную.

**Мероприятия, рекомендованные сводом правил «СНиП 35-01-2001 «Доступность зданий и сооружений для маломобильных групп населения» (СП 59.13330.2012), утвержденным приказом Минрегиона России от 27.12.2011 № 605.

УТВЕРЖДАЮ
Руководитель рабочей группы

(подпись)

В.А. Еськин

« 12 »

2021 г.



АКТ ОБСЛЕДОВАНИЯ
объекта социальной инфраструктуры
К ПАСПОРТУ ДОСТУПНОСТИ ОСИ
№ _____ от « 3 » февраля 2021 г.

1. Общие сведения об объекте

- 1.1. Наименование объекта **государственное бюджетное общеобразовательное учреждение Самарской области основная общеобразовательная школа пос. Приморский муниципального района Ставропольский Самарской области**
- 1.2. Адрес объекта 445142, РФ, Самарская область, муниципальный район Ставропольский, сельское поселение Приморский, поселок Приморский, улица Советская, дом 11.
- 1.3. Сведения о размещении объекта отдельно стоящее здание, количество этажей в здании -2, 5 входов: 2-основных, 3- запасных, площадь здания 3527,3 м², площадь территории=15000м²,
- 1.4. Год постройки 1972 г., год последнего капитального ремонта нет
- 1.5. Дата предстоящих плановых ремонтных работ: текущего 2021год, капитального нет
- 1.6. Название организации (учреждения), (полное юридическое наименование – согласно Уставу, краткое наименование) государственное бюджетное образовательное учреждение Самарской области основная общеобразовательная школа пос. Приморский муниципального района Ставропольский Самарской области ГБОУ ООШ п.Приморский
- 1.7. Юридический адрес 445142, РФ, Самарская область, муниципальный район Ставропольский, сельское поселение Приморский, поселок Приморский, улица Советская, дом 11.

2. Характеристика деятельности на объекте

- 2.1. Сфера деятельности (*здравоохранение, образование, социальная защита, физическая культура и спорт, культура, связь и информация, транспорт, жилой фонд, потребительский рынок и сфера услуг, другое*): образование
- 2.2. Виды оказываемых услуг : образовательная деятельность
- 2.3. Форма оказания услуг: (на объекте, с длительным пребыванием, в т.ч. проживанием, на дому, дистанционно)
- 2.4. Категории обслуживаемого населения по возрасту: (дети, взрослые трудоспособного возраста, пожилые; все возрастные категории)

3. Состояние доступности объекта

3.1. Путь следования к объекту пассажирским транспортом

Наличие адаптированного пассажирского транспорта к объекту: нет.

3.2. Путь к объекту от ближайшей остановки пассажирского транспорта:

3.2.1. Расстояние до объекта от остановки транспорта: 120 м.

3.2.2. Время движения (пешком): 3 мин.

3.2.3. Наличие выделенного от проезжей части пешеходного пути (да, нет),

3.2.4. Перекрестки: нерегулируемые; регулируемые, со звуковой сигнализацией, таймером;

3.2.5. Информация на пути следования к объекту: *акустическая, тактильная, визуальная; нет*

3.2.6. Перепады высоты на пути: *есть, нет*

Их обустройство для инвалидов на коляске: *да, нет*

3.3. Организация доступности объекта для инвалидов – форма обслуживания

№ п/п	Категория инвалидов (вид нарушения)	Вариант организации доступности объекта (формы обслуживания)*
1.	Все категории инвалидов и МГН <i>в том числе инвалиды:</i>	ДУ
2.	передвигающиеся на креслах-колясках	ДУ
3.	с нарушениями опорно-двигательного аппарата	ДУ
4.	с нарушениями зрения	ВНД
5.	с нарушениями слуха	ДУ
6.	С нарушениями умственного развития	ДУ

* - указывается один из вариантов: «А», «Б», «ДУ», «ВНД»

3.4. Организация доступности основных структурно-функциональных зон

№ п/п	Основные структурно-функциональные зоны	Состояние доступности, в том числе для основных категорий инвалидов**
1	Территория, прилегающая к зданию (участок)	ДУ
2	Вход (входы) в здание	ДУ
3	Путь (пути) движения внутри здания (в т.ч. пути эвакуации)	ДУ
4	Зона целевого назначения здания (целевого посещения объекта)	ДУ
5	Санитарно-гигиенические помещения	ДУ
6	Система информации и связи (на всех зонах)	ВНД
7	Пути движения к объекту (от остановки транспорта)	ДУ

** Указывается: **ДП-В** – доступно полностью всем; **ДП-И** (К, О, С, Г, У) – доступно полностью избирательно (указать категории инвалидов); **ДЧ-В** – доступно частично всем; **ДЧ-И** (К, О, С, Г, У) – доступно частично избирательно (указать категории инвалидов); **ДУ**- доступно условно, **ВНД** – временно недоступно.

3.5. ИТОГОВОЕ ЗАКЛЮЧЕНИЕ о состоянии доступности ОСИ:

объект доступен условно инвалидам категории Г. О. У. К; временно не доступен категории С.

4. Управленческое решение (проект)

4.1. Рекомендации по адаптации основных структурных элементов объекта:

№ п \п	Основные структурно-функциональные зоны объекта	Рекомендации по адаптации объекта (вид работы)*
1	Территория, прилегающая к зданию (участок)	Индивидуальное решение с ТСП
2	Вход (входы) в здание	Индивидуальное решение с ТСП
3	Путь (пути) движения внутри здания (в т.ч. пути эвакуации)	Индивидуальное решение с ТСП
4	Зона целевого назначения здания (целевого посещения объекта)	Индивидуальное решение с ТСП
5	Санитарно-гигиенические помещения	Индивидуальное решение с ТСП
6	Система информации на объекте (на всех зонах)	Индивидуальное решение с ТСП
7	Пути движения к объекту (от остановки транспорта)	Индивидуальное решение с ТСП
8.	Все зоны и участки	Индивидуальное решение с ТСП

*- указывается один из вариантов (видов работ): не нуждается; ремонт (текущий, капитальный); индивидуальное решение с ТСП; технические решения невозможны – организация альтернативной формы обслуживания

4.2. Период проведения 2021-2030 в рамках исполнения комплексов мероприятий («дорожной капты») по поэтапному повышению до уровня требований Конвенции о правах инвалидов и Федерального закона от 01.12.2014 № 419-ФЗ

(указывается наименование документа: программы, плана)

4.3 Ожидаемый результат (по состоянию доступности) после выполнения работ по адаптации доступно частично адаптирован для всех категорий инвалидов

Оценка результата исполнения программы, плана (по состоянию доступности)

4.4. Для принятия решения требуется, не требуется *(нужное подчеркнуть)*:

- техническая экспертиза; разработка проектно-сметной документации;
- согласование с вышестоящей организацией (собственником объекта);
- согласование с общественными организациями инвалидов

4.5. Информация может быть размещена (обновлена) на Карте доступности субъекта Российской Федерации _____

(наименование сайта, портала)

Представители рабочей группы

Начальник отдела архитектуры и градостроительства администрации муниципального района Ставропольский Самарской области

 _____ В.В. Горшунова
 (подпись)
 « 09 » 02 20 21 г.

Начальник отдела потребительского рынка и развития предпринимательства управления территориального развития администрации муниципального района Ставропольский Самарской области

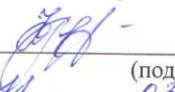
 _____ М.А. Коршунов
 (подпись)
 « 11 » 03 20 21 г.

Заместитель Главы муниципального района Ставропольский Самарской области по имуществу и архитектуре – руководитель «Комитета по управлению муниципальным имуществом администрации муниципального района Ставропольский Самарской области»

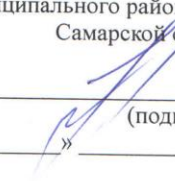

 _____ А.В. Лысенков
 (подпись)
 « _____ » _____ 20 ____ г.

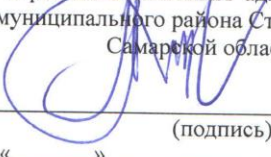
Начальник отдела строительства и реконструкции управления строительства и ЖКХ администрации муниципального района Ставропольский Самарской области

 _____ В.В. Любимов
 (подпись)
 « _____ » _____ 20 ____ г.

Представитель организации, эксплуатирующей объект

Директор ГБОУ ООШ п. Приморский

 _____ Н.М. Ширманова
 (подпись) М.П.
 « 03 » 02 20 21 г.



Руководитель МКУ Управление культуры и
молодежной
политики муниципального района Ставропольский
Самарской области



(подпись) Л.К. Пастухова
« 11 » 03 20__ г.

Руководитель управления социального развития
администрации муниципального района
Ставропольский Самарской области



(подпись) Е.А. Шепилова
« 11 » 03 20__ г.